

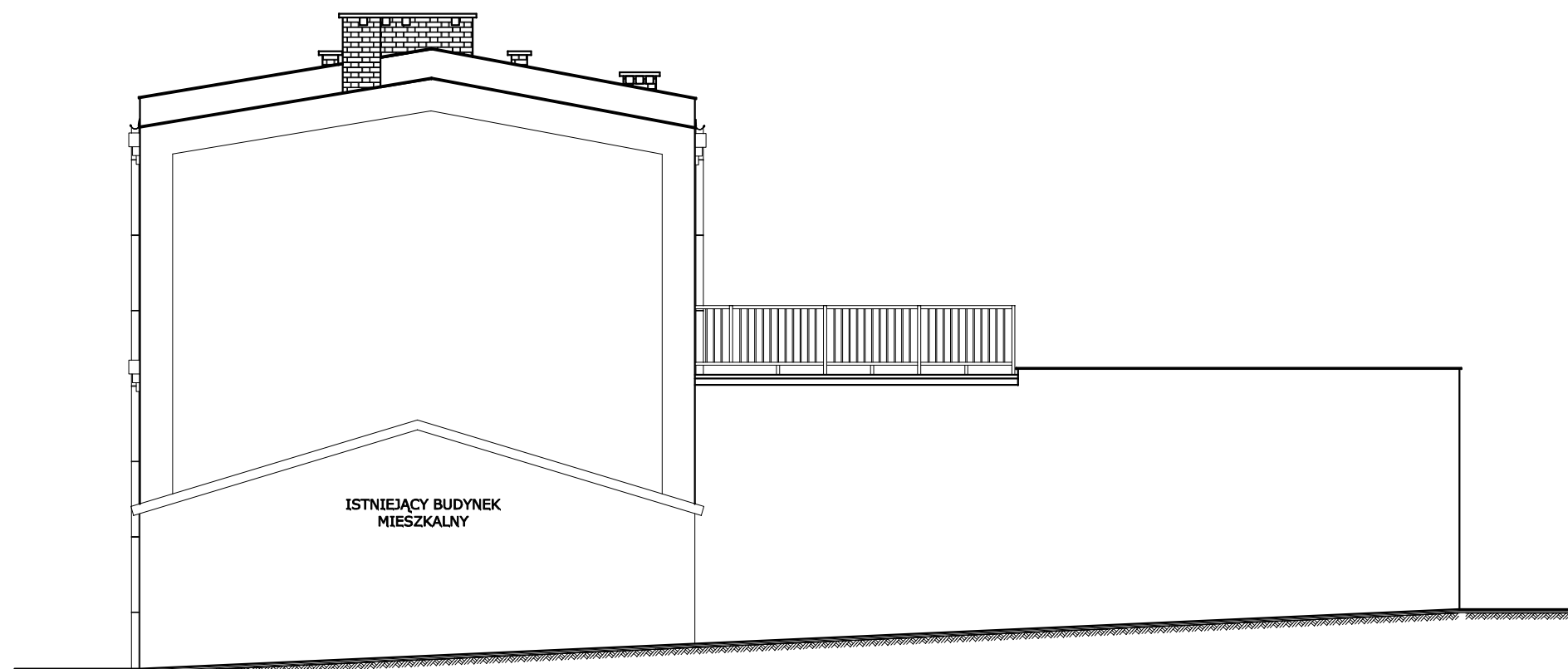





ELEWACJA POŁUDNIOWA



ELEWACJA ZACHODNIA

ELEWACJE
SKALA 1:100

		<div>USŁUGI KREŚLARSKIE</div> <div>- JACEK DZIERŻAWSKI</div> <div>ul. Objezdna 34/4 m21, 88-200 Radziejów</div> <div>tel.: 605-444-227, e-mail: jdzierzawski@o2.pl</div>	
PROJEKT BUDOWLANY			
Obiekt:	Zmiana sposobu użytkowania istniejącego budynku usługowego na cele mieszkaniowe wraz z rozbudową i przebudową oraz rozbiórka budynku gospodarczego.		
Adres:	ul. Kruszwicka, 88-200 Radziejów, działka nr 522, 514.		
Inwestor:	Gmina Miasto Radziejów ul. Kościuszki 20/22, 88-200 Radziejów		
Treść:	Elewacje.		
Skala:	1:100	Nr rysunku:	11
PROJEKTANT: tech. bud. Stanisław Kania upr.bud. do proj. i kier. rob. bud. w ograniczonym zakresie w spec. archit. i konstr.-inżynierskiej Nr upr. 136775/Bg		Data: 16.02.2011r	 _____ /podpis/
SPRAWDZAJĄCY: mgr inż. Jacek Dzierżawski upr.bud. do proj. i kier. robotami bud. w spec. konstrukcyjno-budowlanej Nr ewid. uprawn. KUP/0115/PWOK/10		Data: 16.02.2011r	 _____ /podpis/